

財團法人  
中華幼兒教育發展基金會

中華民國 114 年度決算  
(114 年 1 月 1 日至 114 年 12 月 31 日)

財團法人中華幼兒教育發展基金會編

# 財團法人中華幼兒教育發展基金會

## 目次

壹、總說明	1
一、財團法人概況	2
二、年度各項工作計畫或方針之執行成果	3
三、決算概要	4
(一) 收支營運實況	4
(二) 現金流量實況	4
(三) 淨值變動實況	4
(四) 資產負債實況	4
貳、主要表	
一、收支營運表	5
二、現金流量表	6
三、淨值變動表	7
四、資產負債表	8
參、明細表	
一、收益明細表	9
二、費損明細表	10
三、基金數額增減變動表	11
肆、參考表	
一、員工人數彙計表	12
二、用人費用彙計表	13

# 財團法人中華幼兒教育發展基金會

## 總說明

### 中華民國 114 年度

#### 壹、財團法人概況

一、設立依據：本基金會依財團法人法、民法及教育部主管政府捐助之財團法人監督辦法組織之，定名為「財團法人中華幼兒教育發展基金會」（以下簡稱本會）。

二、設立目的：本會以創造幼兒教育良性發展環境，提昇幼教品質護益幼苗成長為宗旨，依有關法令規定辦理下列業務：

- (一)研究發展幼兒教育學理及教材教法。
- (二)研究有關幼教法令規章及提供幼教機構諮詢管道。
- (三)協助培養幼兒教育人才。
- (四)輔導幼兒家庭教育及親職教育。
- (五)製作發行幼兒教育有關書刊及教學媒體。
- (六)促進幼兒教育有關人員各項制度之建立。
- (七)推展幼兒特殊教育。
- (八)協助政府輔導未立案幼稚園依法完成立案事宜。
- (九)承辦各級政府委辦各項活動。
- (十)推展兩岸暨國際幼兒教育學術交流。
- (十一)其他有關推動幼兒教育之發展事項。
- (十二)配合政府托育公共化政策，承辦相關托育機關。
- (十三)提升準公共幼兒園之教保品質。
- (十四)其他有關推動幼兒教育之發展事項。

三、組織概況：本會目前由 11 位董事及 2 位監察人組成，以陳淑婷女士為本會董事長。本會另有法律及會計顧問各一人，並設有執行秘書一人。

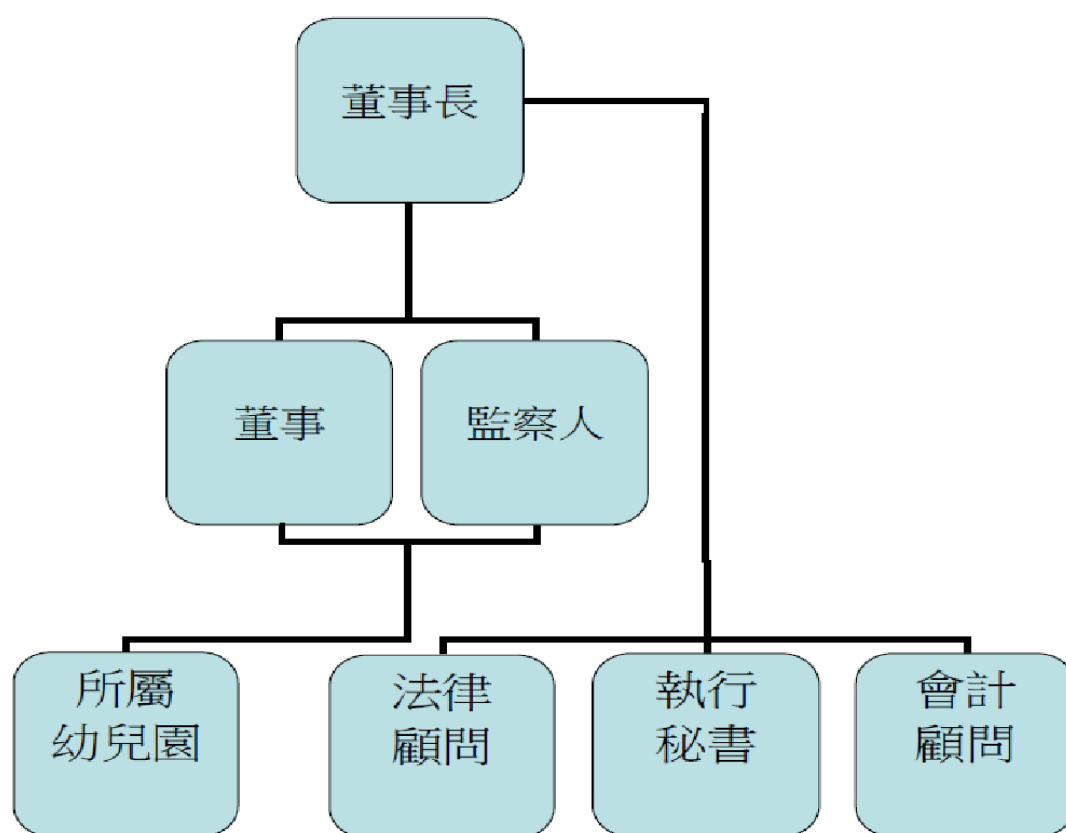

## 貳、114 年度各項工作計畫或方針之執行成果

場次	活動時間	活動地點	承辦單位	實施內容	實際人數
1	114 年 4 月 11~12 (共二日)	屏東市海豐非營利幼兒園、屏東縣長榮百合國小附設幼兒園。	屏東市海豐非營利幼兒園、屏東縣長榮百合國小附設幼兒園	1. 藉由實地深入走訪，瞭解課程及環境獨具特色之優質幼兒園的運作模式。 2. 藉由現場教保人員實務分享，促進幼教夥伴了解如何營造豐富多元的學習情境及教保人員的鷹架角色。 3. 透過優質課程分析與說明，協助教保人員了解課程與教學有效的策略，進而產生典範學習的效益。 4. 透過走訪在地文化，了解在地資源之運用及課程發展脈絡。	35
2	114 年 8 月 23 日 上午 9-12 (3 小時)	數位遠距	財團法人中華幼兒教育發展基金會	幼兒園積木區環境規劃與實例分享 1. 積木區的設計與應用策略 2. 實例講解與互動交流	341
3	114 年 9 月 27 日 (3 小時)	數位遠距	財團法人中華幼兒教育發展基金會	幼兒園數學區環境規劃與實例分享 1. 了解數學區的規劃重點 2. 實例講解與互動交流	357
4	114 年 10 月 18 日 9-12 (3 小時)	數位遠距	財團法人中華幼兒教育發展基金會	幼兒園扮演區環境規劃與實例分享 1. 了解扮演區的規劃重點 2. 實例講解與互動交流	356
5	114 年 8 月 31 日 9-12 (3 小時)	愛心家園 3F 視聽室	臺中市私立仁美愛子幼兒園	陪伴·理解·連結： 正向管教與親師合作實務 1. 正向管教相關法規與案例分享 2. 正向管教逐項法條之應對方法，實作與分析	66
6	114 年 11 月 2 日 9:00am~12:00pm (3 小時)	大墩文化中心會議室	臺中市私立崇德愛子幼兒園	藝術創作與幼兒身心發展 1. 課程的分享(藝術創作與兒童心智發展，搭配教學演練--藝術創作課程設計與媒材使用技巧) 2. 「看懂孩子的畫中有話--藝術心理分析」課程，以及「藝術創作與身心平衡--教師教學賦能與壓力紓解」課程	70

## 參、決算概要

### 一、收支營運實況

補助收入 3 萬 1,000 元、受贈收入 4 萬 6,390 元、財務收入 39 萬 2,462 元，

收益合計 46 萬 9,852 元；

業務成本及費用：人事費 9 萬 6,000 元、事務費 12 萬 6,012 元、旅運費 6 萬元、

活動費 9 萬 7,574 元、雜項費用 7 萬 8,000 元，費損合計 45 萬 7,586 元，

本年度賸餘 1 萬 2,266 元。

### 二、現金流量實況

期初現金及約當現金 148 萬 2,740 元，本年度由業務活動之淨現金流入 7 萬 8,935 元，

期末現金及約當現金數為 156 萬 1,675 元。

### 三、淨值變動實況

本年度期初基金總額 2,500 萬元，期末基金總額 2,500 萬元，無增減；

累積餘絀期初餘額 9 萬 204 元，本年度賸餘 1 萬 2,266 元，

累積餘絀期末餘額為 10 萬 2,470 元。

### 四、資產負債實況

資產總額 2,518 萬 8,526 元，負債總額 8 萬 6,056 元，

淨值總額 2,510 萬 2,470 元。

## 財團法人中華幼兒教育發展基金會

## 收支營運表

中華民國 114 年度

單位：新台幣元

上年度決算數	項(科)目名稱	本年度決算數 (1)	本年度預算數 (2)	比較增(減)	
				金額 (3)=(1)-(2)	% (4)=(3)/(2)*100
	收益				
134,882	業務收入	77,390	425,000	(347,610)	-81.79
115,557	受贈收入	46,390	425,000	(378,610)	-89.08
19,325	補助收入	31,000	0	31,000	-
371,251	業務外收入	392,462	320,000	72,462	22.64
371,251	財務收入	392,462	320,000	72,462	22.64
506,133	收益合計	469,852	745,000	(275,148)	-36.93
	費損				
352,972	業務成本與費用	457,586	786,000	(328,414)	-41.78
352,972	管理費用	457,586	786,000	(328,414)	-41.78
352,972	費損合計	457,586	786,000	(328,414)	-41.78
153,161	本期賸餘(短絀)	12,266	(41,000)	53,266	-129.92

## 財團法人中華幼兒教育發展基金會

## 現金流量表

中華民國 114 年度

單位：新台幣元

項 目	本年度 決算數 (1)	上年度 決算數 (2)	比較增(減)	
			金額 (3)=(1)- (2)	% (4)=(3)/(2)*100
業務活動之現金流量				
稅前賸餘(短絀)	12,266	153,161	(140,895)	-91.99
利息股利之調整	(392,462)	(371,251)	(21,211)	5.71
未計利息股利之稅前賸餘(短絀)	(380,196)	(218,090)	(162,106)	74.33
調整非現金項目				
折舊及攤銷	78,000	78,000	0	0.00
應收款項(增加)減少	19,325	(19,325)	38,650	-200.00
應付款項增加(減少)	(30,656)	(100,036)	69,380	-69.36
未計利息股利之現金流入(流出)	(313,527)	(259,451)	(54,076)	20.84
收取利息股利	392,462	371,251	21,211	5.71
業務活動之淨現金流入(流出)	78,935	111,800	(32,865)	-29.40
投資活動之現金流量				
投資活動之淨現金流入(流出)	0	0	0	
籌資活動之現金流量				
籌資活動之淨現金流入(流出)	0	0	0	
現金及約當現金之淨增(淨減)	78,935	111,800	(32,865)	-29.40
期初現金及約當現金	1,482,740	1,370,940	111,800	8.15
期末現金及約當現金	1,561,675	1,482,740	78,935	5.32

## 財團法人中華幼兒教育發展基金會

## 淨值變動表

中華民國 114 年度

單位：新台幣元

項(科)目	本年度 期初餘額	本年度		本年度 期末餘額	說明
		增加	減少		
基金總額	25,000,000	0	0	25,000,000	
設立基金	25,000,000			25,000,000	
公積	0	0	0	0	
特別公積				0	
累積餘絀	90,204	12,266	0	102,470	
累積賸餘(短絀)	90,204	12,266	0	102,470	
淨值其他項目	0	0	0	0	
累積其他綜合餘絀				0	
合計	25,090,204	12,266	0	25,102,470	

## 財團法人中華幼兒教育發展基金會

## 資產負債表

中華民國 114 年 12 月 31 日

單位：新台幣元

項(科)目名稱	本年度決算數 (1)	上年度決算數 (2)	比較增(減)	
			金額 (3)=(1)-(2)	% (4)=(3)/(2)*100
資產				
流動資產	<b>1,561,675</b>	<b>1,502,065</b>	<b>59,610</b>	<b>3.97</b>
現金及約當現金	1,561,675	1,482,740	78,935	5.32
應收款項	0	19,325	(19,325)	-100.00
基金、投資及準備金	<b>21,900,000</b>	<b>21,900,000</b>	<b>0</b>	<b>0.00</b>
基金存款	21,150,000	21,150,000	0	0.00
準備金	750,000	750,000	0	0.00
不動產、廠房及設備	<b>1,726,851</b>	<b>1,804,851</b>	<b>(78,000)</b>	<b>-4.32</b>
土地	326,453	326,453	0	0.00
房屋及建築	1,400,398	1,478,398	(78,000)	-5.28
房屋及建築	3,523,547	3,523,547	0	0.00
累計折舊-房屋及建築	(2,123,149)	(2,045,149)	(78,000)	3.81
資產合計	<b>25,188,526</b>	<b>25,206,916</b>	<b>(18,390)</b>	<b>-0.07</b>
負債				
流動負債	<b>86,056</b>	<b>116,712</b>	<b>(30,656)</b>	<b>-26.27</b>
應付款項	86,056	116,712	(30,656)	-26.27
負債合計	<b>86,056</b>	<b>116,712</b>	<b>(30,656)</b>	<b>-26.27</b>
淨值				
基金總額	25,000,000	25,000,000	0	0.00
設立基金	25,000,000	25,000,000	0	0.00
			0	
累積餘絀	<b>102,470</b>	<b>90,204</b>	<b>12,266</b>	<b>13.60</b>
累積賸餘	102,470	90,204	12,266	13.60
淨值合計	<b>25,102,470</b>	<b>25,090,204</b>	<b>12,266</b>	<b>0.05</b>
負債及淨值合計	<b>25,188,526</b>	<b>25,206,916</b>	<b>(18,390)</b>	<b>-0.07</b>

## 財團法人中華幼兒教育發展基金會

## 收益明細表

中華民國 114 年度

單位：新台幣元

科 目	本年度決算數 (1)	本年度預算數 (2)	比較增(減)		說明
			金額 (3)=(1)-(2)	% (4)=(3)/(2)*100	
收益					
業務收入	77,390	425,000	(347,610)	-81.79	1. 受贈收入係協辦 單位自籌款等。 2. 政府補助收入係 幼教人員研習補助 款等。 3. 財務收入增加超 過10%，係銀行利 息收入增加所致。
受贈收入	46,390	425,000	(378,610)	-89.08	
受贈收入	46,390	425,000	(378,610)	-89.08	
補助收入	31,000	0	31,000	-	
政府補助收入	31,000	0	31,000	-	
業務外收入	392,462	320,000	72,462	22.64	
財務收入	392,462	320,000	72,462	22.64	
利息收入	392,462	320,000	72,462	22.64	
合計	469,852	745,000	(275,148)	-36.93	

## 財團法人中華幼兒教育發展基金會

## 費損明細表

中華民國 114 年度

單位：新台幣元

科目	本年度決算 數 (1)	本年度預算 數 (2)	比較增(減)		說明
			金額 (3)=(1)-(2)	% (4)=(3)/(2)*100	
業務成本與費用	<b>457,586</b>	<b>786,000</b>	<b>(328,414)</b>	<b>-41.78</b>	因本屆初接會務，年度內未辦理『幼兒圖文徵選』及『政府委辦活動』，致使活動費及整體預決算產生顯著節餘，差異超過 10%。 1.人事費係執行秘書薪資。 2.事務費用係支應文具用品、書報雜誌、水電費、郵電費、管理清潔費、會議費等。 3.旅運費係支應交通費及研習董事車馬支出等。 4.活動費係支應業務活動所需之費用等。 5.雜項費用係房屋折舊。
管理費用	457,586	786,000	(328,414)	-41.78	
人事費	96,000	96,000	0	0.00	
事務費	126,012	50,000	76,012	152.02	
旅運費	60,000	50,000	10,000	20.00	
活動費	97,574	500,000	(402,426)	-80.49	
雜項費用	78,000	90,000	(12,000)	-13.33	
合計	<b>457,586</b>	<b>786,000</b>	<b>(328,414)</b>	<b>-41.78</b>	

## 財團法人中華幼兒教育發展基金會

## 基金數額增減變動表

中華民國 114 年度

單位：新台幣元

捐助者	創立時原始 捐助基金金 額	本年度期初 基金金額	本年度 基金增 (減)金額	本年度期末 基金金額	捐助基金比率%		說明
		(1)	(2)	(3)=(1)+(2)	創立時原始 捐助基金金 額占其總額 比率	本年度期末 基金金額占 其總額比率	
政府捐助							
一、中央政府	25,000,000	25,000,000		25,000,000	100.00	100.00	
精省改列中央部分	25,000,000	25,000,000		25,000,000	100.00	100.00	
臺灣省政府	25,000,000	25,000,000		25,000,000	100.00	100.00	
合 計	25,000,000	25,000,000		25,000,000	100.00	100.00	

財團法人中華幼兒教育發展基金會  
員工人數彙計表  
中華民國 114 年度

單位：人

職類(稱)	本年度決算數 (1)	本年度預算數 (2)	比較增(減) (3)=(1)-(2)	說明
執行秘書	1	1	0	
合 計	1	1	0	

## 財團法人中華幼兒教育發展基金會

## 用人費用彙計表

中華民國 114 年度

單位：新臺幣元

科目名稱 職類 (稱)	本年度決算數									本年度預算數								比較增(減) (3)=(1)-(2)	說明	
	薪資	超時 工作 報酬	津貼	獎金	退休、 卹償 金及 資遣 費	分攤 保險 費	福利 費	其他	合計 (1)	薪資	超時 工作 報酬	津貼	獎金	退休、 卹償 金及 資遣 費	分攤 保險 費	福利 費	其他			合計(2)
執行秘書	96,000								96,000	96,000								96,000	0	
合計	96,000	0	0	0	0	0	0	0	96,000	96,000								96,000	0	

主辦會計：張麗卿

首長：陳淑婷