

財團法人
中華幼兒教育發展基金會

中華民國 111 年度決算
(111 年 1 月 1 日至 111 年 12 月 31 日)

財團法人中華幼兒教育發展基金會

目次

壹、總說明	1
一、財團法人概況	1
二、年度各項工作計畫或方針之執行成果	3
三、決算概要	4
(一)收支營運實況	4
(二)現金流量實況	4
(三)淨值變動實況	4
(四)資產負債實況	4
貳、主要表	
一、收支營運表	5
二、現金流量表	6
三、淨值變動表	7
三、資產負債表	8-9
參、明細表	
一、收益明細表	10
二、費損明細表	11
三、基金數額增減變動表	12
四、參考表	
一、員工人數彙計表	13
二、用人費用彙計表	14

財團法人中華幼兒教育發展基金會

總說明

中華民國 111 年度

壹、財團法人概況

一、設立依據：本基金會依財團法人法、民法及教育部主管政府捐助之財團法人監督辦法組織之，定名為「財團法人中華幼兒教育發展基金會」（以下簡稱本會）。

二、設立目的：本會以創造幼兒教育良性發展環境，提昇幼教品質護益幼苗成長為宗旨，依有關法令規定辦理下列業務：

1. 研究發展幼兒教育學理及教材教法。
2. 研究有關幼教法令規章及提供教保服務機構諮詢管道。
3. 協助培養幼兒教育人才。
4. 輔導幼兒家庭教育及親職教育。
5. 製作發行幼兒教育有關書刊及教學媒體。
6. 促進幼兒教育有關人員各項制度之建立。
7. 推展幼兒特殊教育。
8. 承辦各級政府委辦各項活動。

9. 推展兩岸暨國際幼兒教育學術交流。
10. 推動友善親子設施之普及化。
11. 關懷幼教領域之弱勢團體。
12. 配合政府托育公共化政策，承辦相關托育機構。
13. 提昇準公共幼兒園之教保品質。
14. 其他有關推動幼兒教育之發展事項。

三、組織概況：本會目前由 11 位董事及 2 位監察人組成，以許世凱先生為本會董事長。本會另有法律及會計顧問各一人，並設有執行秘書一人。

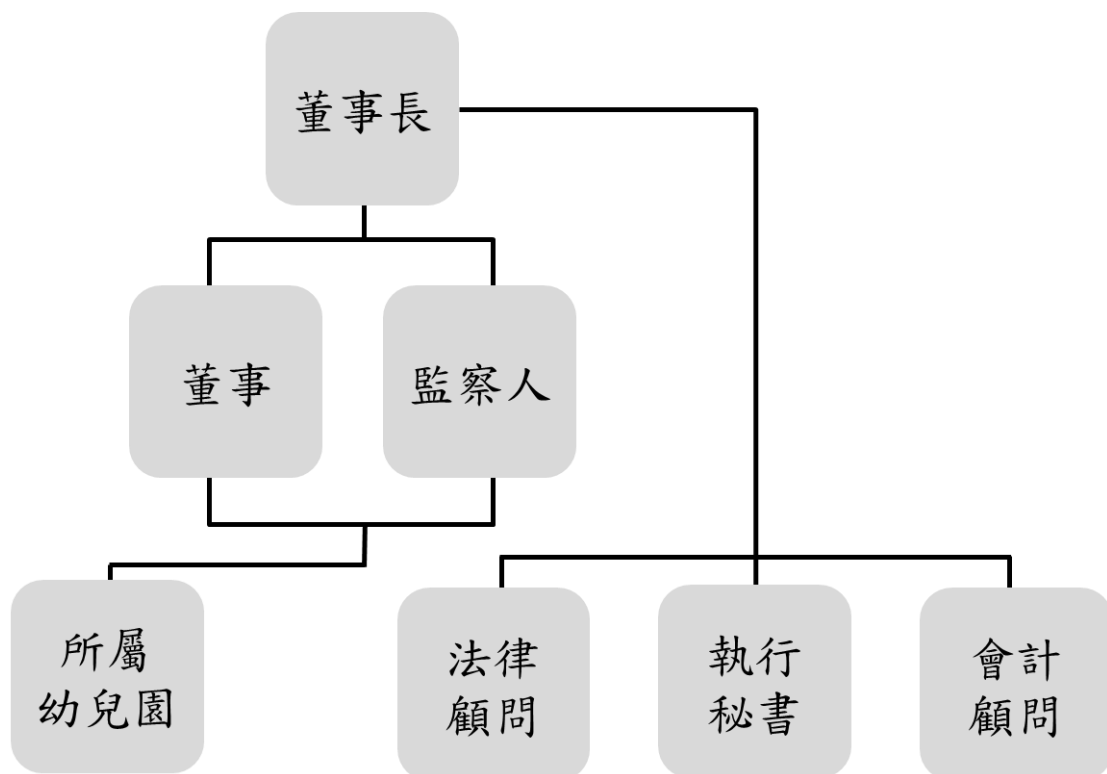

貳、年度各項工作計畫或方針之執行成果

場次	活動時間	活動地點	承辦單位	實施內容	實際參加
1	110年12月25日 -111年4月30日	臺中市私立仁美愛子幼兒園 - 郵寄 臺中市北屯區山西 北一街128號	臺中市私立仁 美愛子幼兒園	(徵圖比賽) 『虎 who 生風』臺中市幼兒創意徵圖 1. 以臺中市之公私立園所辦理，由承辦單位負責寄出畫紙及回收作品 2. A組-大班 b組-中班 C組-小幼班 3. 各參賽組別各取特優兩名、優勝四名、佳作六名，共計三十六名	4243/ 件
2	111年8月20日 9:00~16:00 (6小時)	臺中市大墩文化中心會議室 臺中市西區英才路 600號	臺中市私立崇 德愛子幼兒園	(研習) 幼兒園學習情境創設及學習區之規劃與執行 1. 情境布置與美感在幼兒園學習空間的運用。 2. 角落美感佈置與學習。	83/人
3	111年8月27日 9:00~16:00 (6小時)	竹南李科永紀念圖書館3樓 苗栗縣竹南鎮新南 里永貞路2段196號	苗栗縣私立佳 聲幼兒園	(研習) 幼兒園學習區的規畫與教學引導及幼小班的學習環境規劃與教保活動課程運作 1. 學習區的規劃與運作原則。 2. 學習區的方案實例分析。 3. 2-3歲幼兒發展特徵與能力。 4. 幼小班環境規畫和課程實施原則。	55/人
4	111年9月3日 9:00~16:00 (6小時)	臺中市愛心家園視聽教室 臺中市南屯區東興 路一段450號	臺中市私立仁 美愛子幼兒園	(研習) 從故事分享延伸繪本在主題課程中的多元面向 1. 繪本的圖文賞析與分齡選書。 2. 故事活動的繪本選配與場控。 3. 繪本隱藏的「學、思、達」。 4. 如何特定繪本為主題發展主軸。	63/人
5	111年9月17日 9:00~12:00 (3小時)	高雄市橋南里社區活動中心 高雄市橋頭區糖北 路3-1號	高雄市私立潛 能幼兒園	(研習) 幼兒園學習情境創設之規劃與執行 1. 美感領域的實施原則。 2. 教室美感的環境規畫。 3. 教室情境美感之注意事項。	51/人
6	111年9月24日 9:00~12:00 (3小時)	南投縣私立卡帕及幼幼兒園 南投縣草屯鎮碧山 路723-35號	南投縣私立卡 帕及幼幼兒園	(研習) 疫情期間臺中卡帕立人孩子對新冠肺炎探索的主題課程 1. 課程案例分享—以臺中市卡帕立人幼兒園為例 2. 校園教室參觀與分享 3. 認識幼兒園統整性主題課程 4. 統整性主題課程規劃與實施	38/人
7	111年10月15日 9:00~12:00 (3小時)	臺中市私立卡帕立人幼兒園 臺中市北區陝西路 92-3號	臺中市私立卡 帕立人幼兒園	(研習) 幼兒園傳染病的預防與處置 1. 兒童常見的疾病與處理。 2. 幼兒園對傳染病之預防與管制。	67/人

參、決算概要

一、收支營運實況

補助收入 13 萬 9,049 元、受贈收入 16 萬 6,256 元、財務收入 22 萬 8,020 元、收益合計 53 萬 3,325 元；業務成本及費用-人事費 9 萬 6,000 元、事務費 7 萬 1,738 元、旅運費 4 萬元、活動費 37 萬 2,938 元、雜項費用 7 萬 8,310 元，費損合計 65 萬 8,986 元，本年度短絀 12 萬 5,661 元。

二、現金流量實況

期初現金及約當現金 113 萬 1,621 元，本年度由業務活動之淨現金流入 11 萬 3,431 元，期末現金及約當現金數為 124 萬 5,052 元。

三、淨值變動實況

本年度期初基金總額 2,500 萬元，期末基金總額 2,500 萬元，無增減；本年度累積餘絀期初餘額 5 萬 5,084 元，本年度累積餘絀期末餘額為短絀 7 萬 577 元。

四、資產負債實況

資產總額 2,513 萬 1,592 元，負債總額 20 萬 2,169 元，淨值總額 2,492 萬 9,423 元。

財團法人中華幼兒教育發展基金會
收支營運表
中華民國 111 年度

單位：新臺幣元

上年度決算數	項(科)目名稱	本年度決算數 (1)	本年度預算數 (2)	比較增(減)	
				金額 (3)=(1)-(2)	% (4)=(3)/(2)*100
506,895	收益	533,325	960,000	(426,675)	-44.45
317,828	業務收入	305,305	750,000	(444,695)	-59.29
	委辦計畫收入			0	
	服務收入			0	
	銷貨收入			0	
240,328	受贈收入	166,256	425,000	(258,744)	-60.88
77,500	補助收入	139,049	325,000	(185,951)	-57.22
	其他業務收入			0	
189,067	業務外收入	228,020	210,000	18,020	8.58
189,067	財務收入	228,020	210,000	18,020	8.58
	其他業務外收入			0	
452,152	費損	658,986	710,000	(51,014)	-7.19
452,152	業務成本與費用	658,986	710,000	(51,014)	-7.19
452,152	管理費用	658,986	710,000	(51,014)	-7.19
0	業務外費用	0	0	0	
	財務費用			0	
	其他業務外費用			0	
	所得稅費用(利益)			0	
54,743	本期賸餘(短絀)	(125,661)	250,000	(375,661)	-150.26

財團法人中華幼兒教育發展基金會

現金流量表

中華民國 111 年度

單位：新臺幣元

項 目	本年度 決算數 (1)	本年度 預算數 (2)	比較增(減)	
			金額 (3)=(1)-(2)	% (4)=(3)/(2)*100
業務活動之現金流量				
稅前賸餘(短絀)	(125,661)	250,000	(375,661)	-150.26
利息股利之調整	(228,020)	(210,000)	(18,020)	8.58
未計利息股利之稅前賸餘(短絀)	(353,681)	40,000	(393,681)	-984.20
調整非現金項目				
折舊及攤銷	78,000	78,000	0	0.00
應收款項(增加)減少	51,811	0	51,811	
應付款項增加(減少)	109,181	0	109,181	
其他流動負債增加(減少)	100	0	100	
未計利息股利之現金流入(流出)	(114,589)	118,000	(232,589)	-197.11
收取利息	228,020	210,000	18,020	8.58
業務活動之淨現金流入(流出)	113,431	328,000	(214,569)	-65.42
投資活動之現金流量				
投資活動之淨現金流入(流出)	0	0	0	
籌資活動之現金流量				
籌資活動之淨現金流入(流出)	0	0	0	
現金及約當現金之淨增(淨減)	113,431	328,000	(214,569)	-65.42
期初現金及約當現金	1,131,621	1,004,000	127,621	12.71
期末現金及約當現金	1,245,052	1,332,000	(86,948)	-6.53

財團法人中華幼兒教育發展基金會
淨值變動表
中華民國 111 年度

單位：新臺幣元

項(科)目	本年度 期初餘額	本年度		本年度 期末餘額	說明
		增加	減少		
基金總額	25,000,000	0	0	25,000,000	
設立基金	25,000,000	0	0	25,000,000	
公積	0	0	0	0	
特別公積	0	0	0	0	
累積餘絀	55,084	0	125,661	-70,577	
累積賸餘(短絀)	55,084	0	125,661	-70,577	
淨值其他項目	0	0	0	0	
累積其他綜合餘絀	0	0	0	0	
合計	25,055,084	0	125,661	24,929,423	

財團法人中華幼兒教育發展基金會

資產負債表

中華民國 111 年 12 月 31 日

單位：新臺幣元

項(科)目名稱	本年度決算數 (1)	上年度決算數 (2)	比較增(減)	
			金額 (3)=(1)-(2)	% (4)=(3)/(2)*100
資產				
流動資產	1,270,741	1,209,121	61,620	5.10
現金及約當現金	1,245,052	1,131,621	113,431	10.02
流動金融資產			0	
應收款項	25,689	77,500	(51,811)	-66.85
預付款項			0	
其他流動資產			0	
基金、投資及準備金	21,900,000	21,900,000	0	0.00
基金存款	21,150,000	21,150,000	0	0.00
準備金	750,000	750,000	0	0.00
不動產、廠房及設備	1,960,851	2,038,851	(78,000)	-3.83
土地	326,453	326,453	0	0.00
土地改良物			0	
房屋及建築	3,523,547	3,523,547	0	0.00
減：累計折舊-房屋及建築	(1,889,149)	(1,811,149)	(78,000)	4.31
機器設備			0	
研究設備			0	
交通及運輸設備			0	
什項資產			0	
租賃資產			0	
租賃權益改良			0	
購建中營運資產			0	
無形資產	0	0	0	
無形資產			0	
其他資產	0	0	0	
遞延資產			0	
什項資產			0	
資產合計	25,131,592	25,147,972	(16,380)	-0.07
負債				
流動負債	202,169	92,888	109,281	117.65

財團法人中華幼兒教育發展基金會

資產負債表

中華民國 111 年 12 月 31 日

單位：新臺幣元

項(科)目名稱	本年度決算數 (1)	上年度決算數 (2)	比較增(減)	
			金額 (3)=(1)-(2)	% (4)=(3)/(2)*100
短期借款			0	
應付款項	202,069	92,888	109,181	117.54
其他流動負債	100	0	100	
負債合計	202,169	92,888	109,281	117.65
淨值				
基金總額	25,000,000	25,000,000	0	0.00
設立基金	25,000,000	25,000,000	0	0.00
累積餘絀	(70,577)	55,084	(125,661)	-228.13
累積賸餘(短絀)	(70,577)	55,084	(125,661)	-228.13
淨值其他項目	0	0	0	
累積其他綜合餘絀			0	
淨值合計	24,929,423	25,055,084	(125,661)	-0.50
負債及淨值合計	25,131,592	25,147,972	(16,380)	-0.07

財團法人中華幼兒教育發展基金會

收益明細表

中華民國 111 年度

單位：新臺幣元

科 目	本年度決算 數 (1)	本年度預算 數 (2)	比較增(減)		說明
			金 額 (3)=(1)-(2)	% (4)=(3)/(2)*100	
收益					
業務收入	305,305	750,000	(444,695)	-59.29	
委辦計畫收入	0	0	0		研習補助經費
服務收入	0	0	0		不如預期。
銷貨收入	0	0	0		
受贈收入	166,256	425,000	(258,744)	-60.88	2022 年五月疫
補助收入	139,049	325,000	(185,951)	-57.22	情緊張，取消原
其他業務收入	0	0	0		訂參訪活動規
業務外收入	228,020	210,000	18,020	8.58	畫。以致受贈亦
財務收入	228,020	210,000	18,020	8.58	不如預期。
其他業務外收入	0	0	0		
合計	533,325	960,000	(426,675)	-44.45	

財團法人中華幼兒教育發展基金會
費損明細表
中華民國 111 年度

單位：新臺幣元

科 目	本年度決算 數 (1)	本年度預 算數 (2)	比較增(減)		說明
			金額 (3)=(1)-(2)	% (4)=(3)/(2)*100	
業務成本與費用	658,986	710,000	(51,014)	-7.19	
管理費用	658,986	710,000	(51,014)	-7.19	
人事費	96,000	120,000	(24,000)	-20.00	
事務費	71,738	50,000	21,738	43.48	
旅運費	40,000	50,000	(10,000)	-20.00	
財產使用費	0	0	0		
活動費	372,938	400,000	(27,062)	-6.77	
雜項費用	78,310	90,000	(11,690)	-12.99	
合計	658,986	710,000	(51,014)	-7.19	

財團法人中華幼兒教育發展基金會
基金數額增減變動表
中華民國 111 年度

單位：新臺幣元

捐助者	創立時原始捐助基金金額	本年度期初基金金額	本年度基金增(減)金額	本年度期末基金金額	捐助基金比率%		說明
		(1)	(2)	(3)=(1)+(2)	創立時原始捐助基金金額占其總額比率	本年度期末基金金額占其總額比率	
政府捐助							
一、中央政府	25,000,000	25,000,000		25,000,000	100.00	100.00	
精省改列中央部分	25,000,000	25,000,000		25,000,000	100.00	100.00	
臺灣省政府	25,000,000	25,000,000		25,000,000	100.00	100.00	
合 計	25,000,000	25,000,000		25,000,000	100.00	100.00	

財團法人中華幼兒教育發展基金會
員工人數彙計表
中華民國 111 年度

單位：人

職類(稱)	本年度決算數 (1)	本年度預算數 (2)	比較增(減) (3)=(1)-(2)	說明
執行秘書	1	1	0	
合 計	1	1	0	

財團法人中華幼兒教育發展基金會
 用人費用彙計表
 中華民國 111 年度

單位：新臺幣元

科目名稱 職類 (稱)	本年度決算數									本年度預算數								比較增(減) (3)=(1)-(2)	說明
	薪資	超時 工作 報酬	津 貼	獎 金	退 休、 卹 金 及 資 遣 費	分 攤 保 險 費	福 利 費	其 他	合 計 (1)	薪資	超時 工作 報酬	津 貼	獎 金	退 休、 卹 金 及 資 遣 費	分 攤 保 險 費	福 利 費	其 他		
執行秘書	96,000							96,000	120,000								120,000	(24,000)	
合計	96,000	0	0	0	0	0	0	96,000	120,000	0	0	0	0	0	0	0	120,000	-24,000	

主辦會計：陳慧菁

董事長(首長)：許世凱