

財團法人  
中華幼兒教育發展基金會

中華民國 109 年度決算  
(109 年 1 月 1 日至 109 年 12 月 31 日)

# 財團法人中華幼兒教育發展基金會

## 目次

壹、總說明 .....	1
一、財團法人概況 .....	1
二、年度各項工作計畫或方針之執行成果 .....	3
三、決算概要 .....	4
(一)收支營運實況 .....	4
(二)現金流量實況 .....	4
(三)淨值變動實況 .....	4
(四)資產負債實況 .....	4
貳、主要表	
一、收支營運表 .....	5
二、現金流量表 .....	6
三、淨值變動表 .....	7
四、資產負債表 .....	8-9
參、明細表	
一、收益明細表 .....	10
二、費損明細表 .....	11
三、基金數額增減變動表 .....	12
肆、參考表	
一、員工人數彙計表 .....	13
二、用人費用彙計表 .....	14

# 財團法人中華幼兒教育發展基金會

## 總說明

### 中華民國 109 年度

#### 壹、財團法人概況

一、設立依據：本基金會依財團法人法、民法及教育部主管政府捐助之財團法人監督辦法組織之，定名為「財團法人中華幼兒教育發展基金會」（以下簡稱本會）。

二、設立目的：本會以創造幼兒教育良性發展環境，提昇幼教品質護益幼苗成長為宗旨，依有關法令規定辦理下列業務：

1. 研究發展幼兒教育學理及教材教法。
2. 研究有關幼教法令規章及提供教保服務機構諮詢管道。
3. 協助培養幼兒教育人才。
4. 輔導幼兒家庭教育及親職教育。
5. 製作發行幼兒教育有關書刊及教學媒體。
6. 促進幼兒教育有關人員各項制度之建立。
7. 推展幼兒特殊教育。
8. 承辦各級政府委辦各項活動。

9. 推展兩岸暨國際幼兒教育學術交流。
10. 推動友善親子設施之普及化。
11. 關懷幼教領域之弱勢團體。
12. 配合政府托育公共化政策，承辦相關托育機構。
13. 提昇準公共幼兒園之教保品質。
14. 其他有關推動幼兒教育之發展事項。

三、組織概況：本會目前由 11 位董事及 2 位監察人組成，以林淑姬女士為本會董事長。本會另有法律及會計顧問各一人，並設有執行秘書一人。

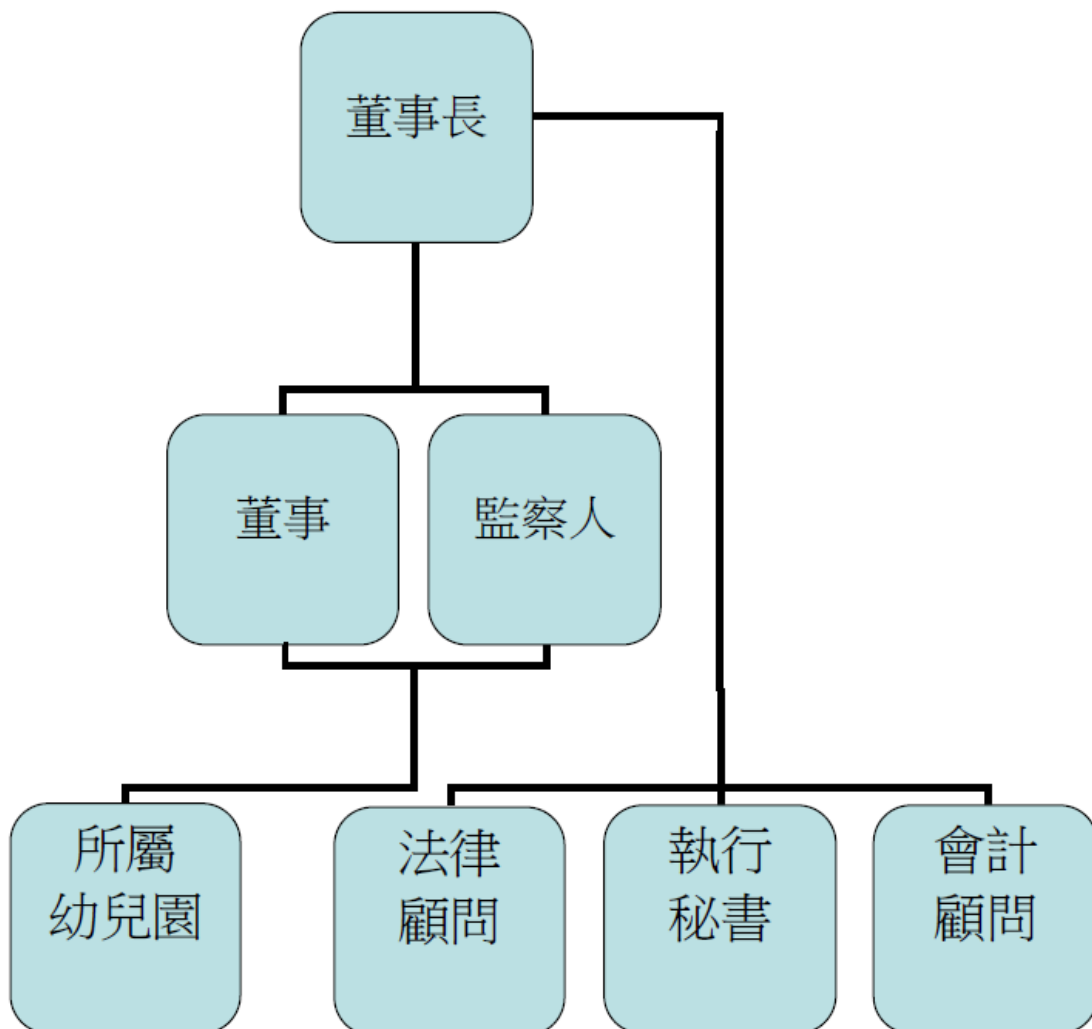

## 貳、年度各項工作計畫或方針之執行成果

場次	活動時間	活動地點	承辦單位	實施內容	實際人數
1	109年9月12日 9:00~12:00 AM	台中市北區英才路172號2F (中達里活動中心)	臺中市私立愛子幼兒園	<b>幼兒園戶外遊戲場的建置與運作</b> 1. 遊戲攸關幼兒的發展與學習 2. 戶外遊戲場的發展 3. 戶外遊戲場的實例剖析 4. 戶外遊戲場的安全規劃	76
2	109年10月17日 9:00~12:00 AM	台中市北屯區後庄里910號 (四張犁國小)	臺中市私立崇德愛子幼兒園	<b>幼兒園文化課程規劃</b> 1. 接觸與覺察社會文化的內涵 2. 了解生活環境中重要文化資產的由來與文化意義 3. 探索社會文化活動的內容和價值 4. 提高對在地環境與在地文化的認同感 5. 培養面對多元文化的接納與尊重態度	74
3	109年11月7日 9:00~12:00 AM	彰化縣秀水鄉下崙村民生街262號 (彰化縣私立育民非營利幼兒園)	彰化縣私立育民非營利幼兒園	<b>幼兒園的學習區規劃與運作</b> 1. 學習區的定義與功能 2. 學習區的規劃與運作原則 3. 常見的室內、戶外學習區 4. 學習區教師角色 5. 幼兒實施學習區教學實例分享、評析與問題回應	65
4	109年11月7日 9:00~12:00 AM	高雄市國立科工館103教室	高雄市私立潛能幼兒園	<b>表達性藝術創作</b> 1. 藝術型態及詮釋應景-看見自己 2. 教學動機來自對話、教案案例分享 3. 用心看藝術~色彩+線條 4. 如何設計一堂難易適中的視覺藝術課	58
5	109年11月21日 9:00~12:00 AM	嘉義市東區吳鳳南路319號 (嘉義市私立桑尼種子幼兒園)	嘉義私立桑尼種子幼兒園	<b>積木區的探索遊戲</b> 1. 把握遊戲主要特徵:自主、自由 2. 了解遊戲發展價值:想像力、創造力、交合作能力、促進幼兒情感、個性健康發展 3. 自主選擇遊戲內容、遊戲規劃、資源、成員、場景等 4. 明確教師的任務~重視遊戲場景創設、學會觀察幼兒遊戲行為	46
6	109年11月28日 9:00~12:00 AM	彰化縣社頭鄉員集路三段706巷25號 (社頭織足藏樂館)	彰化縣私立重愛幼兒園	<b>幼兒園教保活動課程大綱的內涵及架構介紹六大領域及幼兒園之實務分享</b> 1. 身體動作與健康領域 2. 認知領域 3. 語文領域 4. 社會領域 5. 情緒領域 6. 美感領域	76

### 參、決算概要

#### 一、收支營運實況

補助收入 8 萬 6,000 元、受贈收入 9 萬 7,400 元、利息收入 21 萬 2,838 元、收益合計 39 萬 6,238 元；業務成本及費用-事務費 7 萬 5,148 元、旅運費 5 萬 6,000 元、活動費 17 萬 9,400 元、其他費用 12 萬 9,492 元，費損合計 44 萬 40 元，本年度短絀 4 萬 3,802 元。

#### 二、現金流量實況

期初現金及約當現金 99 萬 4,249 元，本年度由業務活動之淨現金流入 15 萬 1,480 元，期末現金及約當現金數為 114 萬 5,729 元。

#### 三、淨值變動實況

本年度期初基金餘額 2,500 萬元，期末基金餘額 2,500 萬元，無增減；本年度累積餘絀期初餘額 4 萬 4,143 元，本年度累積餘絀期末餘額為 341 元。

#### 四、資產負債實況

資產總額 2,516 萬 2,580 元，負債總額 16 萬 2,239 元，淨值總額 2,500 萬 341 元。

## 財團法人中華幼兒教育發展基金會

## 收支營運表

中華民國 109 年度

單位：新台幣元

上年度決算數	項(科)目名稱	本年度決算數 (1)	本年度預算數 (2)	比較增(減)	
				金額 (3)=(1)-(2)	% (4)=(3)/(2)*100
	<b>收益</b>				
<b>147,406</b>	<b>業務收入</b>	<b>183,400</b>	<b>670,000</b>	<b>(486,600)</b>	<b>-72.63</b>
	委辦計畫收入			0	
	服務收入			0	
	銷貨收入			0	
67,406	受贈收入	97,400	310,000	(212,600)	-68.58
80,000	補助收入	86,000	360,000	(274,000)	-76.11
	其他業務收入			0	
<b>242,104</b>	<b>業務外收入</b>	<b>212,838</b>	<b>250,000</b>	<b>(37,162)</b>	<b>-14.86</b>
242,104	財務收入	212,838	250,000	(37,162)	-14.86
0	其他業務外收入			0	
<b>389,510</b>	<b>收益合計</b>	<b>396,238</b>	<b>920,000</b>	<b>(523,762)</b>	<b>-56.93</b>
	<b>費損</b>				
<b>496,225</b>	<b>業務成本與費用</b>	<b>440,040</b>	<b>908,000</b>	<b>(467,960)</b>	<b>-51.54</b>
496,225	管理費用	440,040	908,000	(467,960)	-51.54
<b>0</b>	<b>業務外費用</b>	<b>0</b>	<b>0</b>	<b>0</b>	
	財務費用			0	
	其他業務外費用			0	
<b>496,225</b>	<b>費損合計</b>	<b>440,040</b>	<b>908,000</b>	<b>(467,960)</b>	<b>-51.54</b>
	所得稅費用(利益)			0	
<b>(106,715)</b>	<b>本期賸餘(短絀)</b>	<b>(43,802)</b>	<b>12,000</b>	<b>(55,802)</b>	<b>-465.02</b>

## 財團法人中華幼兒教育發展基金會

## 現金流量表

中華民國 109 年度

單位：新台幣元

項 目	本年度 決算數 (1)	本年度 預算數 (2)	比較增(減)	
			金額 (3)=(1)-(2)	% (4)=(3)/(2)*100
業務活動之現金流量				
稅前賸餘(短絀)	(43,802)	12,000	(55,802)	-465.02
利息股利之調整	(212,838)	(250,000)	37,162	-14.86
未計利息股利之稅前賸餘(短絀)	(256,640)	(238,000)	(18,640)	7.83
調整非現金項目			0	
折舊及攤銷	78,000	78,000	0	0.00
應收款項(增加)減少	60,000		60,000	
預付款項(增加)減少	0		0	
其他流動資產(增加)減少	0		0	
應付款項增加(減少)	97,336		97,336	
預收款項增加(減少)	0		0	
其他流動負債增加(減少)	(40,054)		(40,054)	
未計利息股利之現金流入(流出)	(61,358)	(160,000)	98,642	-61.65
收取利息股利	212,838	250,000	(37,162)	-14.86
業務活動之淨現金流入(流出)	151,480	90,000	61,480	68.31
投資活動之現金流量			0	
流動金融資產減少(增加)	0		0	
準備金及長期投資減少(增加)	0		0	
不動產、廠房及設備減少(增加)	0		0	
無形資產減少(增加)	0		0	
其他資產(增加)減少	0		0	
投資活動之淨現金流入(流出)	0	0	0	
籌資活動之現金流量			0	
短期借款增加(減少)	0		0	
長期負債增加(減少)	0		0	
其他負債增加(減少)	0		0	
籌資活動之淨現金流入(流出)	0		0	
現金及約當現金之淨增(淨減)	151,480	90,000	61,480	68.31
期初現金及約當現金	994,249	3,757,000	(2,762,751)	-73.54
期末現金及約當現金	1,145,729	3,847,000	(2,701,271)	-70.22



## 財團法人中華幼兒教育發展基金會

## 淨值變動表

中華民國 109 年度

單位：新台幣元

項(科)目	本年度 期初餘額	本年度		本年度 期末餘額	說明
		增加	減少		
基金餘額	25,000,000	0	0	25,000,000	
基金	25,000,000			25,000,000	
公積	0	0	0	0	
特別公積				0	
累積餘絀	44,143	0	(43,802)	341	
累積賸餘(短絀)	44,143		(43,802)	341	
淨值其他項目	0	0	0	0	
累積其他綜合餘絀				0	
合計	25,044,143	0	(43,802)	25,000,341	

## 財團法人中華幼兒教育發展基金會

## 資產負債表

中華民國 109 年 12 月 31 日

單位：新台幣元

項(科)目名稱	本年度決算數 (1)	上年度決算數 (2)	比較增(減)	
			金額 (3)=(1)-(2)	% (4)=(3)/(2)*100
<b>資產</b>				
<b>流動資產</b>	<b>1,145,729</b>	<b>1,054,249</b>	<b>91,480</b>	<b>8.68</b>
現金及約當現金	1,145,729	994,249	151,480	15.24
流動金融資產			0	
應收款項	0	60,000	(60,000)	-100.00
預付款項			0	
其他流動資產			0	
<b>準備金及長期投資</b>	<b>21,900,000</b>	<b>21,900,000</b>	<b>0</b>	<b>0.00</b>
準備金	21,900,000	21,900,000	0	0.00
非流動金融資產			0	
<b>不動產、廠房及設備</b>				
土地	326,453	326,453	0	0.00
土地改良物			0	
房屋及建築	3,523,547	3,523,547	0	0.00
機器設備			0	
研究設備			0	
交通及運輸設備			0	
什項資產			0	
租賃資產			0	
租賃權益改良			0	
購建中營運資產			0	
累計折舊總額	(1,733,149)	(1,655,149)	(78,000)	4.71
<b>不動產、廠房及設備淨額</b>	<b>2,116,851</b>	<b>2,194,851</b>	<b>(78,000)</b>	<b>-3.55</b>
<b>無形資產</b>			<b>0</b>	
<b>其他資產</b>	<b>0</b>	<b>0</b>	<b>0</b>	
遞延資產			0	
什項資產			0	
<b>資產合計</b>	<b>25,162,580</b>	<b>25,149,100</b>	<b>13,480</b>	<b>0.05</b>
<b>負債</b>				
<b>流動負債</b>	<b>162,239</b>	<b>104,957</b>	<b>57,282</b>	<b>54.58</b>
短期借款			0	
應付款項	162,239	64,903	97,336	149.97

## 財團法人中華幼兒教育發展基金會

## 資產負債表

中華民國 109 年 12 月 31 日

單位：新台幣元

項(科)目名稱	本年度決算數 (1)	上年度決算數 (2)	比較增(減)	
			金額 (3)=(1)-(2)	% (4)=(3)/(2)*100
預收款項			0	
其他流動負債	0	40,054	(40,054)	-100.00
<b>長期負債</b>	<b>0</b>	<b>0</b>	<b>0</b>	
長期借款			0	
<b>其他負債</b>	<b>0</b>	<b>0</b>	<b>0</b>	
遞延負債			0	
什項負債			0	
<b>負債合計</b>	<b>162,239</b>	<b>104,957</b>	<b>57,282</b>	<b>54.58</b>
<b>淨值</b>				
<b>基金餘額</b>	<b>25,000,000</b>	<b>25,000,000</b>	<b>0</b>	<b>0.00</b>
基金	25,000,000	25,000,000	0	0.00
<b>公積</b>			<b>0</b>	
<b>累積餘絀</b>	<b>341</b>	<b>44,143</b>	<b>(43,802)</b>	<b>-99.23</b>
累積賸餘	341	44,143	(43,802)	-99.23
<b>淨值其他項目</b>				
累積其他綜合餘絀			0	
<b>淨值合計</b>	<b>25,000,341</b>	<b>25,044,143</b>	<b>(43,802)</b>	<b>-0.17</b>
<b>負債及淨值合計</b>	<b>25,162,580</b>	<b>25,149,100</b>	<b>13,480</b>	<b>0.05</b>

財團法人中華幼兒教育發展基金會  
 收益明細表  
 中華民國 109 年度

單位：新台幣元

科 目	本年度 決算數 (1)	本年度 預算數 (2)	比較增(減)		說明
			金額 (3)=(1)-(2)	% (4)=(3)/(2)* 100	
<b>收益</b>					
<b>業務收入</b>	<b>183,400</b>	<b>670,000</b>	<b>(486,600)</b>	<b>-72.63</b>	
委辦計畫收入	0	0	0		因新冠肺炎影響，減少動態活動及研習
服務收入	0	0	0		場次，影響減少受贈
銷貨收入	0	0	0		及補助收入；存款利率降低，影響減少定
受贈收入	97,400	310,000	(212,600)	-68.58	存利息收入。
補助收入	86,000	360,000	(274,000)	-76.11	
其他業務收入	0	0	0		
<b>業務外收入</b>	<b>212,838</b>	<b>250,000</b>	<b>(37,162)</b>	<b>-14.86</b>	
財務收入	212,838	250,000	(37,162)	-14.86	
其他業務外收入	0	0	0		
<b>合計</b>	<b>396,238</b>	<b>920,000</b>	<b>(523,762)</b>	<b>-56.93</b>	

財團法人中華幼兒教育發展基金會  
費損明細表  
中華民國 109 年度

單位：新台幣元

科 目	本年度 決算數 (1)	本年度 預算數 (2)	比較增(減)		說明
			金額 (3)=(1)-(2)	% (4)=(3)/(2)*100	
<b>業務成本與費用</b>	<b>440,040</b>	<b>908,000</b>	<b>(467,960)</b>	<b>-51.54</b>	
管理費用	440,040	908,000	(467,960)	-51.54	
人事費	0	120,000	(120,000)	-100.00	1.人事費原編執行秘書之兼職薪資，改為義務服務不支薪津。
事務費	75,148	50,000	25,148	50.30	2.事務費用係支應文具用品、書報雜誌、水電費、郵電費、管理清潔費、會議費等。
旅運費	56,000	50,000	6,000	12.00	3.旅運費係支應交通費及研習董事車馬支出等。
財產使用費	0	0	0		4.活動費係支應業務活動所需之費用等。
活動費	179,400	600,000	(420,600)	-70.10	5.雜項費用係支應雜項費用及房屋折舊。
雜項費用	129,492	88,000	41,492	47.15	
<b>合計</b>	<b>440,040</b>	<b>908,000</b>	<b>(467,960)</b>	<b>-51.54</b>	

財團法人中華幼兒教育發展基金會  
基金數額增減變動表  
中華民國 109 年度

單位：新台幣元

捐助者	創立時原始 捐助基金金 額	本年度期初 基金金額  (1)	本年度基 金增(減) 金額  (2)	本年度期末 基金金額  (3)=(1)+(2)	捐助基金比率%		說明
					創立時原始 捐助基金金 額占其總額 比率	本年度期末 基金金額占 其總額比率	
政府捐助							
一、中央政府	25,000,000	25,000,000		25,000,000	100.00	100.00	
精省改列中央部分	25,000,000	25,000,000		25,000,000	100.00	100.00	
臺灣省政府	25,000,000	25,000,000		25,000,000	100.00	100.00	
合 計	25,000,000	25,000,000		25,000,000	100.00	100.00	

財團法人中華幼兒教育發展基金會  
員工人數彙計表  
中華民國 109 年度

單位：人

職類(稱)	本年度決算數 (1)	本年度預算數 (2)	比較增(減) (3)=(1)-(2)	說明
執行秘書	1	1	0	
合 計	1	1	0	

財團法人中華幼兒教育發展基金會  
 用人費用彙計表  
 中華民國 109 年度

單位：新台幣元

科目名稱 職類 (稱)	本年度決算數									本年度預算數								比較增(減) (3)=(1)-(2)	說明	
	薪資	超時 工作 報酬	津 貼	獎 金	退 休、 卹 金 及 資 遣 費	分 攤 保 險 費	福 利 費	其 他	合 計 (1)	薪資	超時 工作 報酬	津 貼	獎 金	退 休、 卹 金 及 資 遣 費	分 攤 保 險 費	福 利 費	其 他			合 計(2)
執行秘書	-								-	120,000								120,000	(120,000)	
合計	0	0	0	0	0	0	0	0	0	120,000	0	0	0	0	0	0	0	120,000	-120,000	



主辦會計：劉昭君

董事長(首長)：林淑姬