

財團法人
中華幼兒教育發展基金會

中華民國 108 年度決算
(108 年 1 月 1 日至 108 年 12 月 31 日)

財團法人中華幼兒教育發展基金會

目次

壹、總說明	1
一、財團法人概況	1
二、年度各項工作計畫或方針之執行成果	3
三、決算概要	4
(一)收支營運實況	4
(二)現金流量實況	4
(三)淨值變動實況	4
(四)資產負債實況	4
貳、主要表	
一、收支營運表	5
二、現金流量表	6
三、淨值變動表	7
四、資產負債表	8
參、明細表	
一、收益明細表	9
二、費損明細表	10
三、基金數額增減變動表	11
肆、參考表	
一、員工人數彙計表	12
二、用人費用彙計表	13

財團法人中華幼兒教育發展基金會

總說明

中華民國 108 年度

壹、財團法人概況

一、設立依據：本基金會依財團法人法、民法及教育部主管政府捐助之財團法人監督辦法組織之，定名為「財團法人中華幼兒教育發展基金會」（以下簡稱本會）。

二、設立目的：本會以創造幼兒教育良性發展環境，提昇幼教品質護益幼苗成長為宗旨，依有關法令規定辦理下列業務：

- 一、研究發展幼兒教育學理及教材教法。
- 二、研究有關幼教法令規章及提供幼教機構諮詢管道。
- 三、協助培養幼兒教育人才。
- 四、輔導幼兒家庭教育及親職教育。
- 五、製作發行幼兒教育有關書刊及教學媒體。
- 六、促進幼兒教育有關人員各項制度之建立。
- 七、推展幼兒特殊教育。
- 八、協助政府輔導未立案幼稚園依法完成立案事宜。

九、承辦各級政府委辦各項活動。

十、推展兩岸暨國際幼兒教育學術交流。

十一、其他有關推動幼兒教育之發展事項。

三、組織概況：本會目前由 11 位董事及 2 位監察人組成，以林淑姬女士為本會董事長。本會另有法律及會計顧問各一人，並設有執行秘書一人。

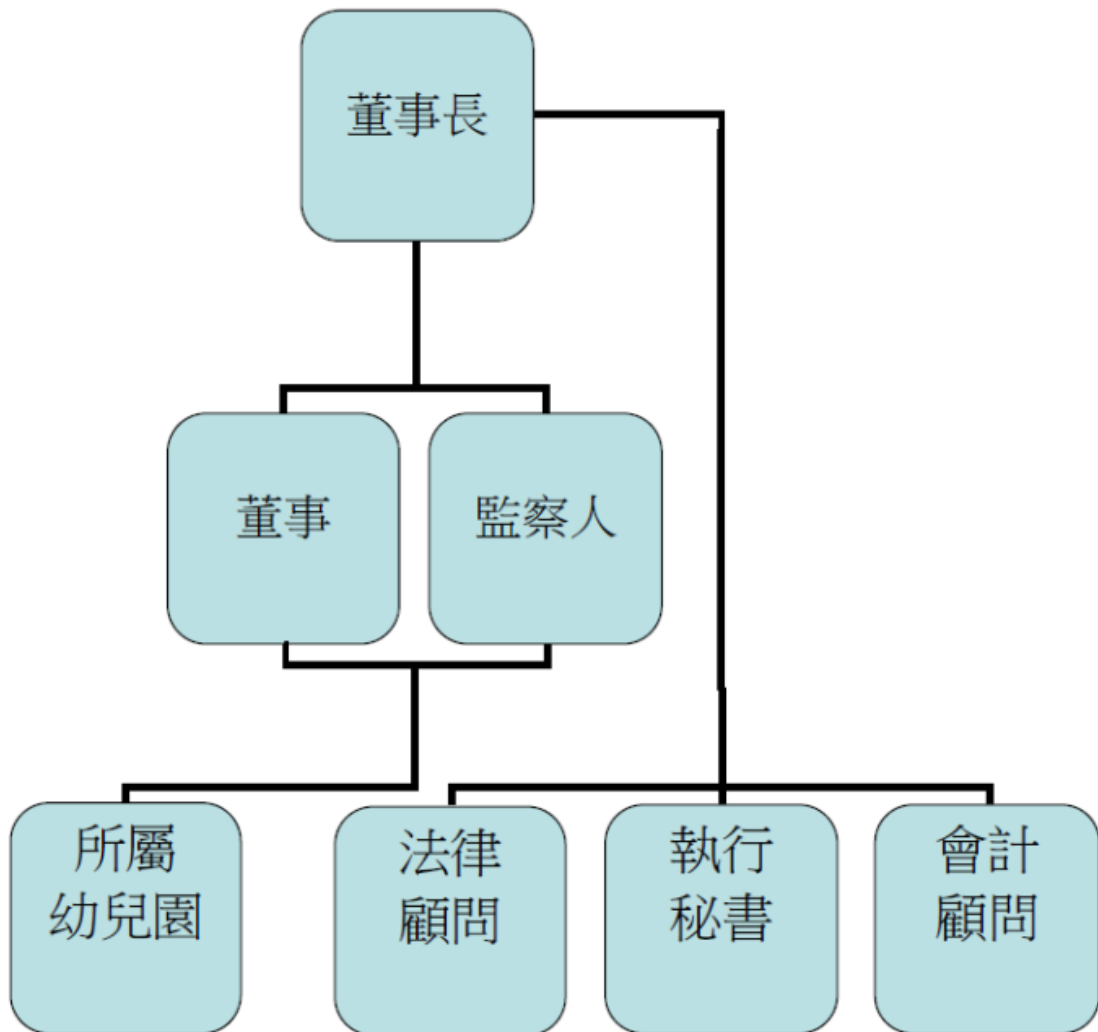

貳、年度各項工作計畫或方針之執行成果

工作項目	活動時間	活動地點	實施內容	參加人數 (或受益人數)
1. 108 年幼教從業人員專業知能研習 (共計 3 場)	108/8/17	南投縣南投市玉井街 108 號 (南投聖教會)	[教保專業]鬆散材料與幼教現場 1.認識鬆散材料 2.鬆散材料在各學習區的運用 3.課程規劃與實施	80 人
	108/11/9	台中市西區英才路 600 號 (台中市大墩文化中心)	[教保專業]幼教園的學習區規劃與運作 1.學習區的定義與功能 2.學習區的規劃與運作原理 3.常見的室內與戶外學習區 4.學習區教師角色 5.幼兒園實施學習區教學實例分享與評析	70 人
	108/9/28	台中市沙鹿區台灣大道六段 1018 號-私立弘光科技大學	[教保專業]積木區規劃與運作 1.幼兒在積木區的全人發展 2.台中市愛彌兒幼兒園積木區的規劃與運作 (單位積木) 3.台東縣新生幼兒園積木區的規劃與運作 (kapla 積木)	160 人

參、決算概要

一、收支營運實況

補助收入 8 萬元、受贈收入 6 萬 7,406 元、利息收入 24 萬 2,104 元、收益合計 38 萬 9,510 元；業務成本及費用-人事費支出 12 萬元、事務費 7 萬 4,009 元、旅運費 6 萬 630 元、活動費 14 萬 9,706 元、雜項費用 9 萬 1,880 元，費損合計 49 萬 6,225 元，本年度短絀 10 萬 6,715 元。

二、現金流量實況

期初現金及約當現金 183 萬 131 元，本年度由業務活動之淨現金流出 8 萬 5,882 元、投資活動之淨現金流出 75 萬元，期末現金及約當現金數為 99 萬 4,249 元。

三、淨值變動實況

本年度期初基金餘額 2,500 萬元，期末基金餘額 2,500 萬元，無增減；本年度累積餘絀期初餘額 15 萬 858 元，本年度累積餘絀期末餘額為 4 萬 4,143 元。

四、資產負債實況

資產總額 2,514 萬 9,100 元，負債總額 10 萬 4,957 元，淨值總額 2,504 萬 4,143 元。

財團法人中華幼兒教育發展基金會

收支營運表

中華民國 108 年度

單位：新台幣元

上年度決算數	項(科)目名稱	本年度決算數 (1)	本年度預算數 (2)	比較增(減)	
				金額 (3)=(1)-(2)	% (4)=(3)/(2)*100
	收益				
50,000	業務收入	147,406	350,000	(202,594)	-57.88
	委辦計畫收入			0	
	服務收入			0	
	銷貨收入			0	
30,000	受贈收入	67,406	200,000	(132,594)	-66.30
20,000	補助收入	80,000	150,000	(70,000)	-46.67
	其他業務收入			0	
262,672	業務外收入	242,104	250,000	(7,896)	-3.16
262,672	財務收入	242,104	250,000	(7,896)	-3.16
0	其他業務外收入			0	
312,672	收益合計	389,510	600,000	(210,490)	-35.08
	費損				
394,201	業務成本與費用	496,225	598,000	(101,775)	-17.02
	委辦計畫成本			0	
	服務成本			0	
	銷貨成本			0	
394,201	管理費用	496,225	598,000	(101,775)	-17.02
	行銷費用			0	
0	業務外費用	0	0	0	
	財務費用			0	
	其他業務外費用			0	
	所得稅費用(利益)			0	
394,201	費損合計	496,225	598,000	(101,775)	-17.02
(81,529)	本期賸餘(短絀)	(106,715)	2,000	(108,715)	-5435.75

財團法人中華幼兒教育發展基金會

現金流量表

中華民國 108 年度

單位：新台幣元

項 目	本年度 決算數 (1)	本年度 預算數 (2)	比較增(減)	
			金額 (3)=(1)-(2)	% (4)=(3)/(2)*100
業務活動之現金流量				
稅前賸餘(短絀)	(106,715)	2,000	(108,715)	-5435.75
利息股利之調整	(242,104)	(250,000)	7,896	-3.16
未計利息股利之稅前賸餘(短絀)	(348,819)	(248,000)	(100,819)	40.65
調整非現金項目				
折舊及攤銷	78,000	78,000	0	0.00
實物捐贈收入	0		0	
處分不動產、廠房及設備損失(利益)	0		0	
應收款項(增加)減少	(60,000)		(60,000)	-100.00
預付款項(增加)減少	0		0	
其他流動資產(增加)減少	0		0	
應付款項增加(減少)	64,903		64,903	100.00
預收款項增加(減少)	0		0	
其他流動負債增加(減少)	(62,070)		(62,070)	-100.00
未計利息股利之現金流入	(327,986)	(170,000)	(157,986)	92.93
收取利息股利	242,104	250,000	(7,896)	-3.16
業務活動之淨現金流入(流出)	(85,882)	80,000	(165,882)	-207.35
投資活動之現金流量			0	
準備金(增加)減少	(750,000)		(750,000)	-100.00
購買不動產、廠房及設備	0		0	
處分不動產、廠房及設備價款	0		0	
投資活動之淨現金流入(流出)	(750,000)	0	(750,000)	-100.00
籌資活動之現金流量				
短期借款增加(減少)	0		0	
長期負債增加(減少)	0		0	
其他負債增加(減少)	0		0	
籌資活動之淨現金流入(流出)	0		0	
現金及約當現金之淨增(淨減)	(835,882)	80,000	(915,882)	-1144.85
期初現金及約當現金	1,830,131	3,677,000	(1,846,869)	-50.23
期末現金及約當現金	994,249	3,757,000	(2,762,751)	-73.54

財團法人中華幼兒教育發展基金會

淨值變動表

中華民國 108 年度

單位：新台幣元

項(科)目	本年度 期初餘額	本年度		本年度 期末餘額	說明
		增加	減少		
基金餘額	25,000,000			25,000,000	
基金	25,000,000			25,000,000	1. 銀行存款 2,115 萬元。 2. 不動產、廠房及設備 385 萬元。
公積					
特別公積				0	
累積餘絀	150,858		(106,715)	44,143	
累積賸餘(短絀)	150,858		(106,715)	44,143	本年度收支短絀 106,715 元
淨值其他項目					
累積其他綜合餘絀				0	
合計	25,150,858	0	(106,715)	25,044,143	

財團法人中華幼兒教育發展基金會

資產負債表

中華民國 108 年 12 月 31 日

單位：新台幣元

項(科)目名稱	本年度決算數 (1)	上年度決算數 (2)	比較增(減)	
			金額 (3)=(1)-(2)	% (4)=(3)/(2)*100
資產				
流動資產	1,054,249	1,830,131	(775,882)	-42.39
現金及約當現金	994,249	1,830,131	(835,882)	-45.67
流動金融資產			0	
應收款項	60,000		60,000	100.00
預付款項			0	
其他流動資產			0	
準備金及長期投資	21,900,000	21,150,000	750,000	3.55
準備金	21,900,000	21,150,000	750,000	3.55
不動產、廠房及設備				
土地	326,453	326,453	0	0.00
土地改良物			0	
房屋及建築	3,523,547	3,523,547	0	0.00
累計折舊-房屋及建築	(1,655,149)	(1,577,149)	(78,000)	4.95
不動產、廠房及設備淨額	2,194,851	2,272,851	(78,000)	-3.43
無形資產			0	
其他資產	0	0	0	
遞延資產			0	
什項資產			0	
資產合計	25,149,100	25,252,982	(103,882)	-0.41
負債				
流動負債	104,957	102,124	2,833	2.77
短期借款			0	
應付款項	64,903		64,903	100.00
預收款項			0	
其他流動負債	40,054	102,124	(62,070)	-60.78
長期負債	0	0	0	
長期借款			0	
其他負債	0	0	0	
遞延負債			0	
什項負債			0	
負債合計	104,957	102,124	2,833	2.77
淨值				
基金餘額	25,000,000	25,000,000	0	0.00
基金	25,000,000	25,000,000	0	0.00
公積			0	
累積餘絀	44,143	150,858	(106,715)	-70.74
累積賸餘	44,143	150,858	(106,715)	-70.74
淨值其他項目			0	
淨值合計	25,044,143	25,150,858	(106,715)	-0.42
負債及淨值合計	25,149,100	25,252,982	(103,882)	-0.41

財團法人中華幼兒教育發展基金會

收益明細表

中華民國 108 年度

單位：新台幣元

項(科)目名稱	本年度 決算數 (1)	本年度 預算數 (2)	比較增(減)		說明
			金額 (3)=(1)-(2)	% (4)=(3)/(2)*100	
收益					
業務收入	147,406	350,000	(202,594)	-57.88	
委辦計畫收入	0	0	0		1.受贈收入係協
服務收入	0	0	0		辦單位自籌款
銷貨收入	0	0	0		等。
受贈收入	67,406	200,000	(132,594)	-66.30	2.補助收入係幼
補助收入	80,000	150,000	(70,000)	-46.67	教人員研習補
其他業務收入	0	0	0		助款等。
業務外收入	242,104	250,000	(7,896)	-3.16	
財務收入	242,104	250,000	(7,896)	-3.16	
其他業務外收入	0	0	0		
合計	389,510	600,000	(210,490)	-35.08	

財團法人中華幼兒教育發展基金會

費損明細表

中華民國 108 年度

單位：新台幣元

項(科)目名稱	本年度 決算數 (1)	本年度 預算數 (2)	比較增(減)		說明
			金額 (3)=(1)-(2)	% (4)=(3)/(2)*100	
業務成本與費用	496,225	598,000	(101,775)	-17.02	
管理費用	496,225	598,000	(101,775)	-17.02	1.人事費係支應執行秘書之兼職薪資。
人事費	120,000	120,000	0	0.00	2.事務費用係支應文具用品、書報雜誌、
事務費	74,009	50,000	24,009	48.02	水電費、郵電費、管理清潔費、會議費
旅運費	60,630	50,000	10,630	21.26	等。
財產使用費	0	0	0		3.旅運費係支應交通費及研習董事交通
活動費	149,706	290,000	(140,294)	-48.38	支出等。
雜項費用	91,880	88,000	3,880	4.41	4.活動費係支應業務活動所需之費用等。
					5.雜項費用係支應房屋折舊等。
合計	496,225	598,000	(101,775)	-17.02	

財團法人中華幼兒教育發展基金會
基金數額增減變動表
 中華民國 108 年度

單位：新台幣元

捐助者	創立時原始捐助基金金額	本年度期初基金金額 (1)	本年度基金增(減-)金額 (2)	本年度期末基金金額 (3)=(1)+(2)	捐助基金比率%		說明
					創立時原始捐助基金金額占其總額比率	本年度期末基金金額占其總額比率	
政府捐助							
一、中央政府	25,000,000	25,000,000		25,000,000	100.00	100.00	
精省改列中央部分	25,000,000	25,000,000		25,000,000	100.00	100.00	
臺灣省政府	25,000,000	25,000,000		25,000,000	100.00	100.00	
合 計	25,000,000	25,000,000		25,000,000	100.00	100.00	

財團法人中華幼兒教育發展基金會
 員工人數彙計表
 中華民國 108 年度

單位：人

職類(稱)	本年度決算數 (1)	本年度預算數 (2)	比較增(減-) (3)=(1)-(2)	說明
執行秘書	1	1	0	
合 計	1	1	0	